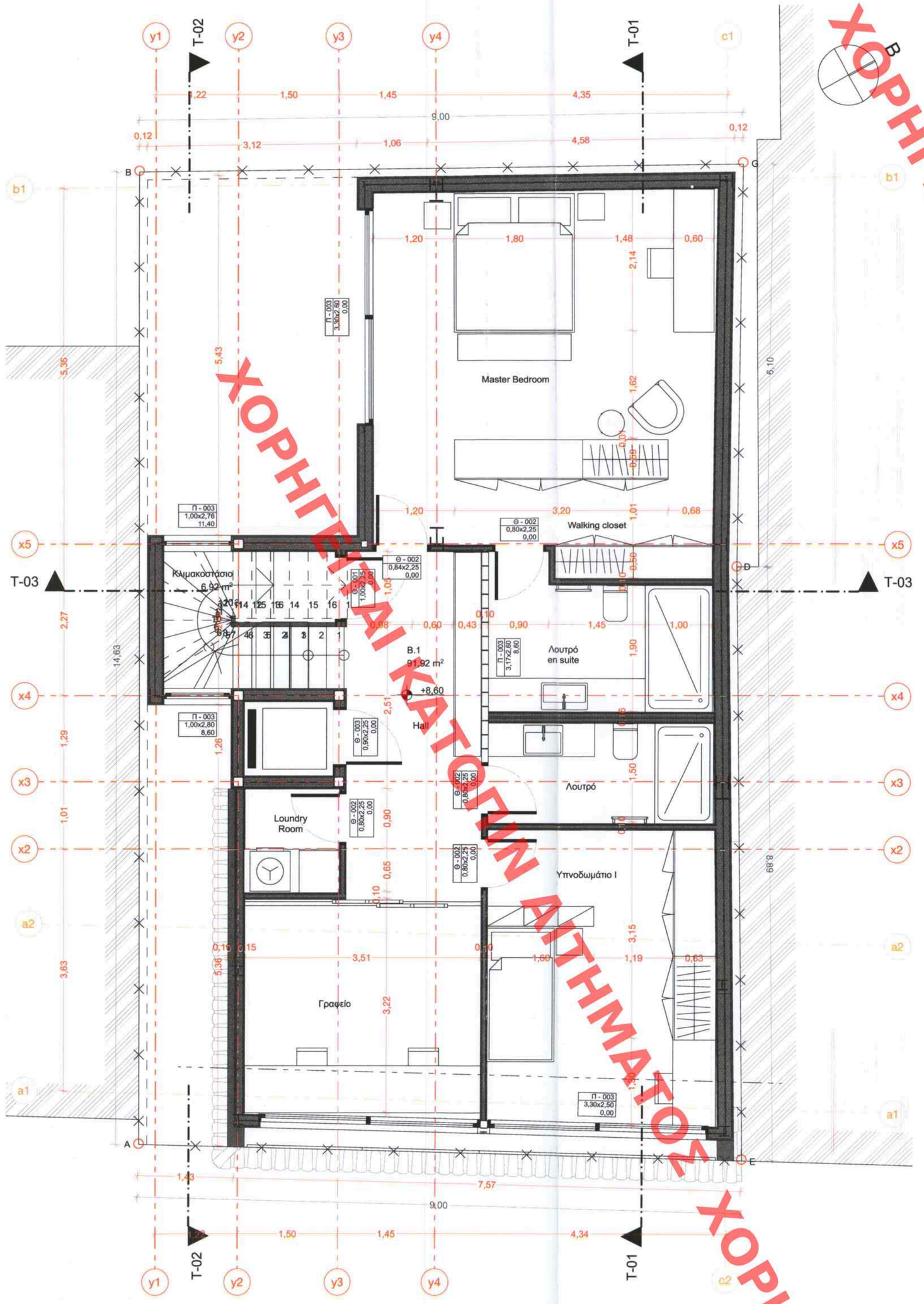

Κάτοψη Β΄ Ορόφου

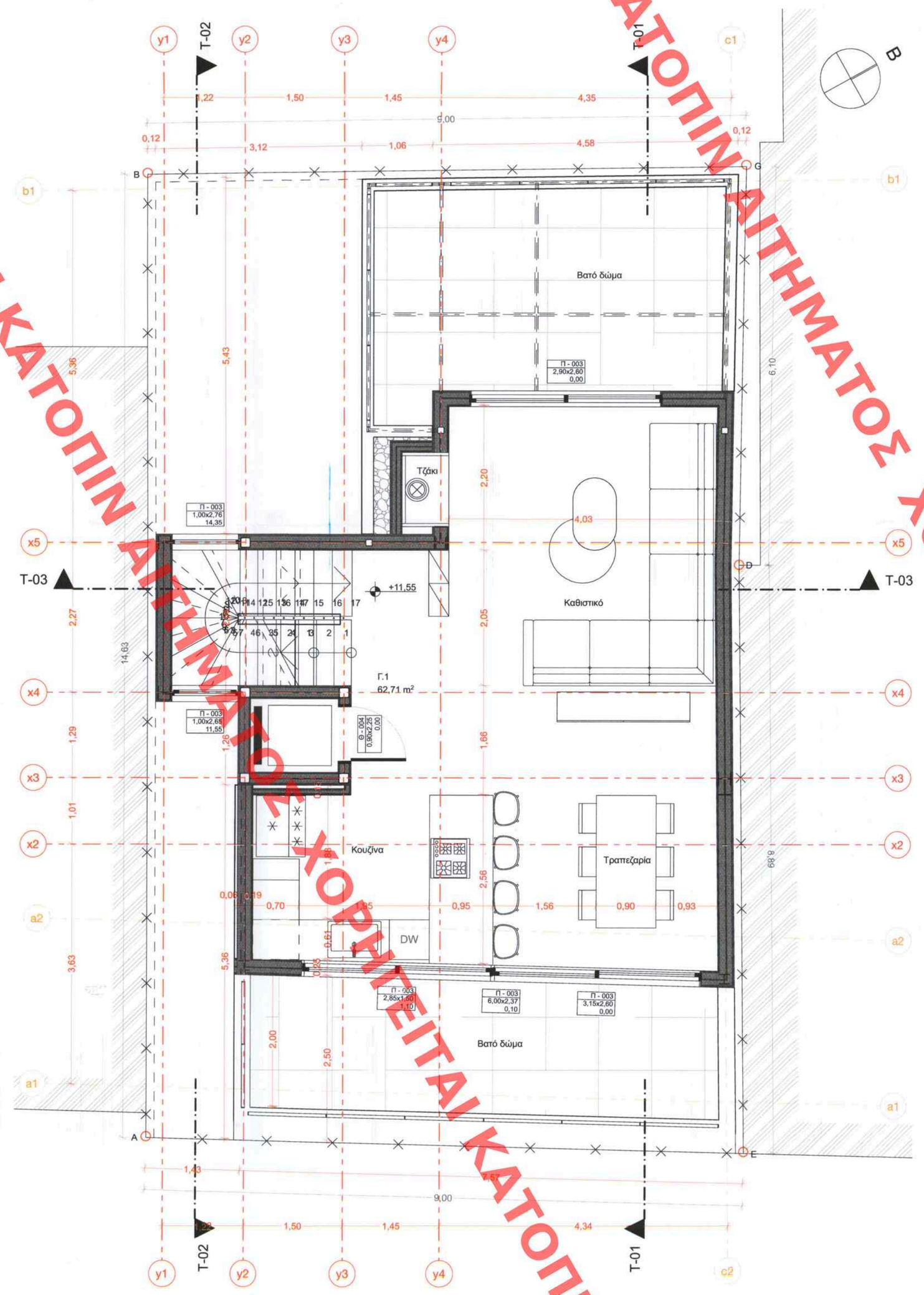

Κάτοψη Γ΄ Ορόφου

Εμβαδομέτρηση Β' Ορόφου

Επιφάνεια διαμερίσματος Β.1: $E_{B.1}$= 91,92 m²
$E_{κλιμακοστασίου}$ = 6,92 m²

Εμβαδομέτρηση Γ' Ορόφου

Επιφάνεια διαμερίσματος Γ.1: $E_{Γ.1}$= 62,71 m²

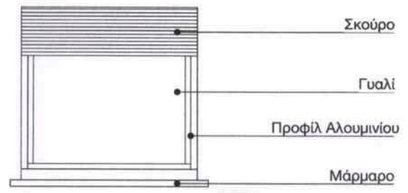

Καθορισμός υλικών κουφώματος αλουμινίου

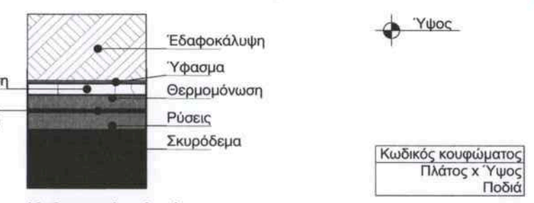

Καθορισμός υλικών βατού δώματος

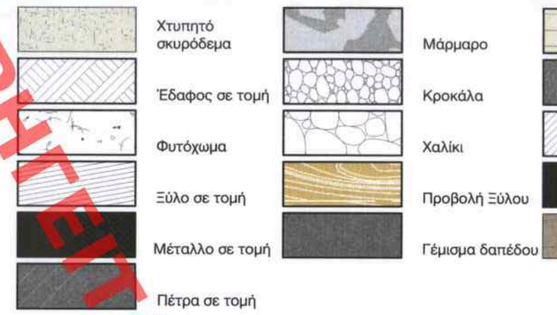

Το παρόν διάγραμμα συνοδεύει
την από 27.12.22 αιτιολογική
έκθεση της Δ/νσης Α.Ο.Κ.Α.
Τμήματος Δ.Κ.
Η Τμηματάρχης

ΚΑΤΣΙΝΑ
ΑΝΔΡΙΑΝΑ
ΑΡΧΙΤΕΚΤΟΝΑΣ
ΜΗΧΑΝΙΚΟΣ

ΚΕΝΤΡΙΚΟ ΣΥΜΒΟΥΛΙΟ ΑΡΧΙΤΕΚΤΟΝΙΚΗΣ
Το παρόν σχεδιάγραμμα μελετήθηκε στ
το Κ.Ε.Α. την 16-1-2023
και εγκρίθηκε σύμφωνα με την υπ' αριθμ
Α.Μ. ΠΡΟΕΔΡΟΣ ΓΕΩΜΑΜΠΕΤΗΣ
Κ. ΧΡΙΣΤΟΠΟΥΛΟΥ Α. ΜΠΕΣΣΑ

ΔΗΜΟΣ ΦΥΛΗΣ
ΠΟΛΕΟΔΟΜΙΚΟ ΓΡΑΦΕΙΟ

ΠΟΡΤΟΚΑΛΗΣ ΜΙΛΤΙΑΔΗΣ
Αρχιτέκτων - Μηχανικός ΕΜΠ
Αγγέλου Βλάχου 6, Αθήνα 115 10556
Α.Φ.Μ. 047421725 / Α' Αθηνών
+30 6937 213021 miltos.portokalis@gmail.com
Αρ. Μητρώου Τ.Ε.Ε. 113168

ΑΡΧΙΤΕΚΤΟΝΙΚΑ ΣΧΕΔΙΑ Μιλτιάδης Πορτοκάλης Αρχιτέκτων +30 6937 213021 miltos.portokalis@gmail.com	Εργοδότης: Σοφράς Μιχάλης, Λαμπαδίτου Ευτέρπη Έργο: Αποκατάσταση των όψεων διατηρητέου. Προσθήκη καθ' ύψος 3 ορόφων και δώματος. Θέση: Χαρβούρη 13, Μέτς Κλίμακες: 1:50 Ημερ. εκτύπ.: 8/9/22 Στάδιο: Αρχαιολογία Διαστ. σχεδ.: 84,10x48,50 cm	**Κάτοψη Β' Ορόφου & Γ' Ορόφου**	**P.4**

ΧΟΡΗΓΕΙΤΑΙ ΚΑΤΟΠΙΝ ΑΙΤΗΜΑΤΟΣ